



WONDERGREECE

Οινοτουρισμός στην Κρήτη!

Ημέρες Ταξιδιού 7

Ανακαλύψτε την ιδιαιτερότητα των ντόπιων ποικιλιών κρασιού, περιηγηθείτε σε σημαντικούς αρχαιολογικούς χώρους, γνωρίστε από κοντά τη μοναδική κρητική φιλοξενία σε ένα μαγευτικό ταξίδι κατά μήκος του νησιού.



Από: Wondergreece Traveler

Μέρα 1

1. Κρατικός Αερολιμένας Χανίων 'Ι. Δασκαλογιάννης' 
Για την περιοχή/Πρόσβαση & Πληροφορίες
2. Alcanea Boutique Hotel
Διαμονή
3. Ενετικό Λιμάνι Χανίων
Πολιτισμός/Μνημεία & Αξιοθέατα
4. Αρχαιολογικό Μουσείο Χανίων
Πολιτισμός/Μουσεία
5. Alcanea Boutique Hotel
Διαμονή

Μέρα 2

1. Alcanea Boutique Hotel 
Διαμονή
2. Θολωτός τάφος στο Μάλεμε
Πολιτισμός/Αρχαιολογικοί Χώροι
3. Οινοποιείο Ανώσκελη
Τοπικά προϊόντα & Γαστρονομία/Οινοποιεία
4. Tamam
Φαγητό, Αγορές & Ενοικιάσεις/Φαγητό
5. Σκέτη Γλύκα
Φαγητό, Αγορές & Ενοικιάσεις/Φαγητό
6. Alcanea Boutique Hotel
Διαμονή

Μέρα 3

1. Alcanea Boutique Hotel 
Διαμονή
2. Αρχαία Άπτερα
Πολιτισμός/Αρχαιολογικοί Χώροι
3. Οινοποιείο Ντουράκη
Τοπικά προϊόντα & Γαστρονομία/Οινοποιεία
4. Ρέθυμνο
Για την περιοχή/Πόλεις & Χωριά
5. Αρχαιολογικός χώρος Ελεύθερνας
Πολιτισμός/Αρχαιολογικοί Χώροι
6. Scalani Hills Boutari Winery & Residences
Διαμονή

Μέρα 4

1. Scalani Hills Boutari Winery & Residences 

- Διαμονή
- 2. Μουσείο Νίκος Καζαντζάκης
Πολιτισμός/Μουσεία
- 3. Ηράκλειο
Για την περιοχή/Πόλεις & Χωριά
- 4. Φρούριο Rocca al Mare (Κούλες)
Πολιτισμός/Κάστρα
- 5. Scalani Hills Boutari Winery & Residences
Διαμονή

Μέρα 5

- 1. Scalani Hills Boutari Winery & Residences
Διαμονή
- 2. Μινωικό Ανάκτορο Κνωσού
Πολιτισμός/Αρχαιολογικοί Χώροι
- 3. Ελούντα
Για την περιοχή/Πόλεις & Χωριά
- 4. Σπιναλόγκα
Πολιτισμός/Μνημεία & Αξιοθέατα
- 5. Cressa Ghitonia Village
Διαμονή



Μέρα 6

- 1. Cressa Ghitonia Village
Διαμονή
- 2. Οινοποιείο Μονής Τοπλού
Τοπικά προϊόντα &
Γαστρονομία/Οινοποιεία
- 3. Αρχαία Ίτανος
Πολιτισμός/Αρχαιολογικοί Χώροι
- 4. Φοινικόδασος Βάι
Φύση/Δάση
- 5. Σητεία
Για την περιοχή/Πόλεις & Χωριά
- 6. Φρούριο Καζάρμα
Πολιτισμός/Κάστρα
- 7. Cressa Ghitonia Village
Διαμονή



Μέρα 7

- 1. Cressa Ghitonia Village
Διαμονή
- 2. Κρατικός Αερολιμένας Σητείας
Για την περιοχή/Πρόσβαση &
Πληροφορίες





1. Κρατικός Αερολιμένας Χανίων 'Ι. Δασκαλογιάννης'



Για την περιοχή / Πρόσβαση & Πληροφορίες

Απόσταση:

Εκκίνηση -

Χρόνος:

-

GPS: N35.5398404,
W24.1401525



2. Alcanea Boutique Hotel



Διαμονή

Απόσταση:

με αυτοκίνητο 15.3χλμ

Χρόνος:

23'

GPS: N35.517930266281034,
W24.01600732698364

Σημείωση: Καλωσήρθατε στο Alcanea Boutique Hotel! Αφού τακτοποιηθείτε στο δωμάτιό σας, είναι ώρα για τον πρώτο περίπατο στην Παλιά Πόλη!



3. Ενετικό Λιμάνι Χανίων



Πολιτισμός / Μνημεία & Αξιοθέατα

📍 Περιοχή:
Χανιά

Απόσταση:

με αυτοκίνητο 0.2χλμ

Χρόνος:

02'

GPS: N35.51669417547244,
W24.016942358721963



4. Αρχαιολογικό Μουσείο Χανίων



Πολιτισμός / Μουσεία

📍 Περιοχή:
Χανιά

📞 Επικοινωνία:

Τηλ.: (+30) 28210 90334

Απόσταση:

περπατώντας 0.4χλμ

Χρόνος:

04'

GPS: N35.51549805084955,
W24.01756553002474

Σημείωση: Είτε είστε λάτρεις των μουσείων είτε όχι μην παραλείψετε μια επίσκεψη στο Αρχαιολογικό Μουσείο Χανίων. Τα εκθέματα καλύπτουν την πολιτιστική κληρονομιά του τόπου από τη νεολιθική εποχή έως και τα χρόνια της ρωμαιοκρατίας. Το δε κτήριο του μουσείου αποτελεί διαμάντι ενετικής αρχιτεκτονικής.

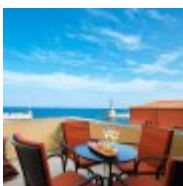

5. Alcanea Boutique Hotel



Διαμονή

Απόσταση:

περπατώντας 1.1χλμ

Χρόνος:

12'

GPS: N35.517930266281034,
W24.01600732698364

Σημείωση: Μετά τη βόλτα σας απολαύστε τα μαγευτικά χρώματα του σούρουπου στον προαύλιο χώρο του Alcanea Boutique Hotel. Το μπαρ διαθέτει ένα καλό δείγμα του κρητικού

αμπελώνα. Καλό κρασί και μεζαδάκια με θέα το παλιό λιμάνι
και το φάρο!

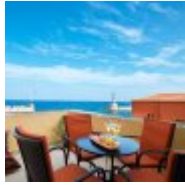

1. Alcanea Boutique Hotel

Διαμονή



Απόσταση:

Εκκίνηση -

Χρόνος:

-

GPS: N35.517930266281034,
W24.01600732698364

Σημείωση: Το Alcanea Café προσφέρει μαγευτική θέα στο Παλιό Λιμάνι! Ξεκινήστε τη μέρα σας με ένα πλούσιο πρωινό παρασκευασμένο με κρητικά προϊόντα μοναδικά σε γεύση και ποιότητα. Εδώ τα αρώματα και οι γεύσεις είναι πιο έντονα!



2. Θολωτός τάφος στο Μάλεμε

Πολιτισμός / Αρχαιολογικοί Χώροι



Απόσταση:

με αυτοκίνητο 20.2χλμ

Χρόνος:

26΄

GPS: N35.52343736929785,
W23.834087327941916

Σημείωση: Σήμερα κατευθυνόμαστε δυτικά προς το οινοποιείο Ανώσκελη. Στη διαδρομή ωστόσο μην παραλείψετε να κάνετε μια στάση σε αυτόν τον επιβλητικό αρχαιολογικό χώρο που λίγοι μόνο γνωρίζουν.



3. Οινοποιείο Ανώσκελη

Τοπικά προϊόντα & Γαστρονομία / Οινοποιεία



📍 Περιοχή:
Ανώσκελη

📞 Επικοινωνία:
T: (+30) 28240 83127

Απόσταση:

με αυτοκίνητο 31.6χλμ

Χρόνος:

36΄

GPS: N35.45991634758184,
W23.77597483306579

Σημείωση: Περιηγηθείτε στις εγκαταστάσεις του οινοποιείου και ελαιοτριβείου «Ανώσκελη» και ενημερωθείτε για τις διεργασίες παραγωγής κρασιού και ελαιολάδου. Εδώ θα έχετε την ευκαιρία να δοκιμάσετε ποιοτικό κρασί και ελαιόλαδο εξαιρετικής ποιότητας. Αν το επιθυμείτε μπορείτε να γευματίσετε στο οινοποιείο κατόπιν συνεννόησης.



4. Tamam

Φαγητό, Αγορές & Ενοικιάσεις / Φαγητό



📞 Επικοινωνία:
T: (+30) 28210 96080

Απόσταση:

με αυτοκίνητο 31.4χλμ

Χρόνος:

33΄

GPS: N35.51659684860535,
W24.016397911045033

Σημείωση: Για το δείπνο σας προτείνουμε το εστιατόριο Ταμάμ. Αποτελεί στέκι των ντόπιων για χρόνια με γεύσεις εμπνευσμένες τόσο από την κρητική όσο και από την οθωμανική κουζίνα. Και εδώ μπορείτε να γευθείτε επιλεγμένο Ελληνικό κρασί κυρίως από τον Κρητικό αμπελώνα.



5. Σκέτη Γλύκα

Φαγητό, Αγορές & Ενοικιάσεις / Φαγητό



Επικοινωνία:
T: (+30) 2821 302801

Απόσταση:
με αυτοκίνητο 0.5χλμ

Χρόνος:
06΄

GPS: N35.51584384119054,
W24.018152788325892

Σημείωση: Επιδόρπιο σε ένα από τα καλύτερα γλυκοπωλεία της πόλης! Ότι δοκιμάσετε εδώ θα σας μείνει αξέχαστο!



6. Alcanea Boutique Hotel

Διαμονή



Απόσταση:
περπατώντας 0.7χλμ

Χρόνος:
08΄

GPS: N35.517930266281034,
W24.01600732698364

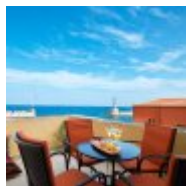

1. Alcanea Boutique Hotel

Διαμονή



Απόσταση:

Εκκίνηση -

Χρόνος:

-

GPS: N35.517930266281034,
W24.01600732698364

Σημείωση: Αποχαιρετάμε το παλιό λιμάνι και την πόλη των Χανιών. Το ταξίδι μας συνεχίζεται προς τας Ανατολάς!



2. Αρχαία Άπτερα

Πολιτισμός / Αρχαιολογικοί Χώροι



Απόσταση:

με αυτοκίνητο 19.0χλμ

Χρόνος:

26'

GPS: N35.46314492469808,
W24.14160075270081

Σημείωση: Μια σύντομη επίσκεψη στα Αρχαία Άπτερα επιβάλλεται! Πρόκειται για σημαντικό αρχαιολογικό χώρο κοντά στη διαδρομή μας με πανοραμική θέα στον κόλπο της Σούδας. Ετοιμαστείτε για πολλές φωτογραφίες!



3. Οινοποιείο Ντουράκη

Τοπικά προϊόντα & Γαστρονομία / Οινοποιεία



Περιοχή:
Αλικάμπος

Επικοινωνία:

T: (+30) 28250 51761,
6945540696 E:
info@dourakiswinery.gr

Απόσταση:

με αυτοκίνητο 28.4χλμ

Χρόνος:

30'

GPS: N35.34946460099345,
W24.203034277987626

Σημείωση: Επίσκεψη σε ένα από τα πιο αξιόλογα οινοποιεία του νομού. Μετά από μια ξενάγηση στο βοτανόκηπο, το αρχαίο πατητήρι, τα κελάρια και τις εγκαταστάσεις παραγωγής απολαύστε ποιοτικό κρασί με τη συνοδεία εκλεκτών τοπικών εδεσμάτων. Αν το επιθυμείτε μπορείτε να γευματίσετε στο οινοποιείο κατόπιν συνεννόησης.

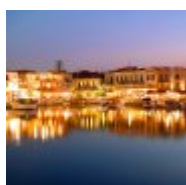

4. Ρέθυμνο

Για την περιοχή / Πόλεις & Χωριά



Απόσταση:

με αυτοκίνητο 32.1χλμ

Χρόνος:

42'

GPS: N35.3643615,
W24.482155199999966

Σημείωση: Μια ακόμα πόλη με έντονο το Ενετικό στοιχείο. Αφήστε το αυτοκίνητο κοντά στο κάστρο της Φορτέτζας και κατηφορίστε στην όμορφη πόλη. Στα στενά της θα βρείτε πολλά μαγαζάκια ιδανικά για τα ψώνια σας ενώ στο λιμάνι μπορείτε να χαλαρώσετε πίνοντας των καφέ σας σε ένα από τα πολλά στέκια.



5. Αρχαιολογικός χώρος Ελευθερνας

Πολιτισμός / Αρχαιολογικοί Χώροι



Απόσταση:

με αυτοκίνητο 28.4χλμ

Χρόνος:

46΄

GPS: N35.33275200578375,

W24.676487672552526

Σημείωση: Συνεχίζουμε το ταξίδι μας ανατολικά για μια επίσκεψη στον αρχαιολογικό χώρο της Ελευθερνας. Περιπλανηθείτε ανάμεσα στα λείψανα αυτής της κάποτε ακμάζουσας πόλης και επισκεφθείτε το μουσείο που πρόσφατα άνοιξε τις πύλες του στο κοινό.

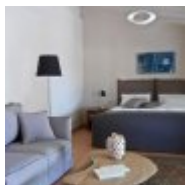

6. Scalani Hills Boutari Winery & Residences

Διαμονή



Απόσταση:

με αυτοκίνητο 8.9χλμ

Χρόνος:

12΄

GPS: N35.282623565080435,

W25.18387113873132

Σημείωση: Το δειλινό θα σας βρει στο μετόχι του κτήματος Μπουτάρη. Αφού τακτοποιηθείτε στο δωμάτιο σας κάντε μια βόλτα στους αμπελώνες και δειπνήστε με τη συνοδεία των ήχων και των αρωμάτων της κρητικής γης...

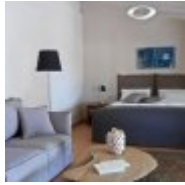

1. Scalani Hills Boutari Winery & Residences

Διαμονή



Απόσταση:

Εκκίνηση -

Χρόνος:

-

GPS: N35.282623565080435,
W25.18387113873132

Σημείωση: Κατά τη διάρκεια της διαμονής σας εδώ θα έχετε τη δυνατότητα να μυηθείτε στην τέχνη της οινογενετικής και να δοκιμάσετε τα κρασιά, περιορισμένης παραγωγής, που παράγονται στο Κτήμα. Αν το επιθυμείτε μπορείτε να παρακολουθήσετε και μαθήματα κρητικής γαστρονομίας κατόπιν συνεννόησης με τη διεύθυνση του οινοποιείου.

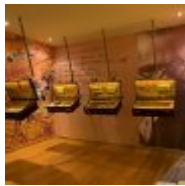

2. Μουσείο Νίκος Καζαντζάκης

Πολιτισμός / Μουσεία



Περιοχή:
Μυρτιά

Επικοινωνία:
Τηλ.: (+30) 2810 741689,
742451

Απόσταση:

με αυτοκίνητο 7.2χλμ

Χρόνος:

11'

GPS: N35.23549017229578,
W25.21044173793939

Σημείωση: Μόλις 10 λεπτά από το κτήμα ένα μουσείο αφιερωμένο σε αυτή την μεγάλη μορφή των γραμμάτων. Η έκθεση του μουσείου είναι καλοστημένη και περιέχει πολλά χειρόγραφα και πρώτες εκδόσεις των έργων του συγγραφέα.

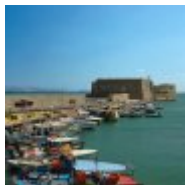

3. Ηράκλειο

Για την περιοχή / Πόλεις & Χωριά



Απόσταση:

με αυτοκίνητο 16.0χλμ

Χρόνος:

22'

GPS: N35.3387352,
W25.144212599999946

Σημείωση: Καλωσορίσατε στην πρωτεύουσα του νησιού! Περπατήστε στους πεζόδρομους του κέντρου και κατά μήκος του μοντέρνου παραλιακού μετώπου της πόλης με κατεύθυνση το φρούριο του "Κούλε" απέναντι από τη μαρίνα. Πέρα από αυτό ο δρόμος συνεχίζει δίπλα στο κύμα. Χαλαρώστε και απολαύστε το ηλιοβασίλεμα και τη γλυκιά μελωδία των κυμάτων.



4. Φρούριο Rocca al Mare (Κούλες)

Πολιτισμός / Κάστρα



Περιοχή:
Ηράκλειο

Απόσταση:

με αυτοκίνητο 1.5χλμ

Χρόνος:

20'

GPS: N35.34461633871706,
W25.137024279840034

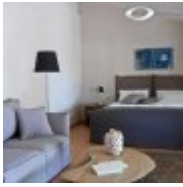

5. Scalani Hills Boutari Winery & Residences

Διαμονή



Απόσταση:

με αυτοκίνητο 10.0χλμ

Χρόνος:

13΄

GPS: N35.282623565080435,
W25.18387113873132

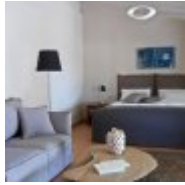

1. Scalani Hills Boutari Winery & Residences

Διαμονή



Απόσταση:

Εκκίνηση -

Χρόνος:

-

GPS: N35.282623565080435,
W25.18387113873132

Σημείωση: Αφήνουμε το όμορφο κτήμα Μπουτάρη με προορισμό το Λασιθί. Μια τελευταία στάση πριν φύγουμε από το Ηράκλειο: το Μινωικό Ανάκτορο της Κνωσού!



2. Μινωικό Ανάκτορο Κνωσού

Πολιτισμός / Αρχαιολογικοί Χώροι



Περιοχή:
Κνωσός

Επικοινωνία:
Τηλ.: (+30) 2810 231940,
226470, 226092, 224630

Απόσταση:

με αυτοκίνητο 4.1χλμ

Χρόνος:

09'

GPS: N35.29796377247185,
W25.1632998637848



3. Ελούντα

Για την περιοχή / Πόλεις & Χωριά



Απόσταση:

με αυτοκίνητο 73.4χλμ

Χρόνος:

1ω07'

GPS: N35.2613505,
W25.72341640000002

Σημείωση: Το ταξίδι μας συνεχίζετε με μια επίσκεψη στην Ελούντα. Το μέρος αποτελεί μεγάλο τουριστικό θέρετρο και όχι άδικα. Απέναντι από την πόλη σε κοντινή απόσταση φαίνεται το γνωστό νησί της Σπιναλόγκας, το οποίο μπορείτε να επισκεφθείτε με καραβάκι.

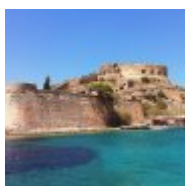

4. Σπιναλόγκα

Πολιτισμός / Μνημεία & Αξιοθέατα



Απόσταση:

με αυτοκίνητο 2.7χλμ

Χρόνος:

08'

GPS: N35.2722222,
W25.748611100000062

Σημείωση: Το νησάκι αυτό φιλοξενεί ένα από τα σημαντικότερα θαλάσσια οχυρά της Μεσογείου ωστόσο είναι γνωστό για τη νεότερη ιστορία του μιας και χρησιμοποιήθηκε για αρκετά χρόνια ως τόπο εξορίας των λεπρών του νησιού.



5. Cressa Ghitionia Village

Διαμονή



Απόσταση:

με αυτοκίνητο 29.5χλμ

Χρόνος:

39'

GPS: N35.15223198991665,
W25.92365523495289

Σημείωση: Τελευταίο σημείο για τη διαμονή μας το απόλυτο καταφύγιο αναζωογόνησης και χαλαρώσης. Κλείστε τη μέρα σας με ένα ποτήρι καλό κρασί στη βεράντα του δωματίου σας με πανοραμική θέα το Αιγαίο Πέλαγος και τα γύρω βουνά,



1. Cressa Ghitonia Village

Διαμονή



Απόσταση:

Εκκίνηση -

Χρόνος:

-

GPS: N35.15223198991665,
W25.92365523495289

Σημείωση: Ξεκινήστε τη μέρα σας με ένα γεμάτο πρωινό και γιατί όχι ένα αναζωογονητικό μασάζ με κόκκους αλατιού και ελαιόλαδου στο χώρο του spa.



2. Οινοποιείο Μονής Τοπλού

Τοπικά προϊόντα & Γαστρονομία / Οινοποιεία



Επικοινωνία:

T: (+30) 28430 29630

Απόσταση:

με αυτοκίνητο 44.5χλμ

Χρόνος:

59'

GPS: N35.21933629499603,
W26.216812673155232

Σημείωση: Συνεχίζουμε τη μέρα μας με μια επίσκεψη στην ιστορική μονή Τοπλού. Οι μοναχοί θα σας ξεναγήσουν στα αμπέλια και τις εγκαταστάσεις του παραδοσιακού οινοποιείου της μονής. Το κρασί που φτιάχνεται εδώ είναι βιολογικό και εξαιρετικής ποιότητας.



3. Αρχαία Ίτανος

Πολιτισμός / Αρχαιολογικοί Χώροι



Περιοχή:

Παλαίκαстро

Επικοινωνία:

Τηλ.: (+30) 28430 61043,

(+30) 6936731605

Απόσταση:

με αυτοκίνητο 2.2χλμ

Χρόνος:

04'

GPS: N35.26351243810338,
W26.264164547885116

Σημείωση: Φεύγοντας από το μοναστήρι μην παραλείψετε μια επίσκεψη στον κοντινό αρχαιολογικό χώρο της Ίτανου. Τα ερείπια της απλώνονται κατά μήκος της ακτής δημιουργώντας μια ιδιαίτερη ατμόσφαιρα.

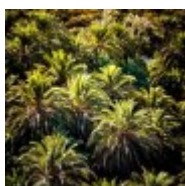

4. Φοινικόδασος Βάι

Φύση / Δάση



Απόσταση:

με αυτοκίνητο 2.2χλμ

Χρόνος:

26'

GPS: N35.25483662733465,
W26.261109149707067

Σημείωση: Πολύ κοντά στην Ίτανο βρίσκεται ένα μέρος απίστευτου φυσικού κάλλους και ιδιαιτερότητας - το μεγαλύτερο φοινικόδασος της Ευρώπης! Την μαγική εικόνα συμπληρώνει η μεγάλη αμμουδερή παραλία που απλώνεται μπροστά του.



5. Σητεία

Για την περιοχή / Πόλεις & Χωριά



Απόσταση:

με αυτοκίνητο 23.3χλμ

Χρόνος:

31'

GPS: N35.2086503,

W26.105232900000033

Σημείωση: Κατά το σούρουπο περπατήστε στο γραφικό λιμανάκι της Σητείας και απολαύστε το δειλινό από το Φρούριο Καζάρμα στην κορυφή της πόλης. Η θέα και η ατμόσφαιρα από κει αποτελούν τον ιδανικό επίλογο για το ταξίδι μας.



6. Φρούριο Καζάρμα

Πολιτισμός / Κάστρα



Απόσταση:

με αυτοκίνητο 0.4χλμ

Χρόνος:

04'

GPS: N35.21101710706184,

W26.10753959975284

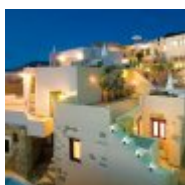

7. Cressa Ghitonia Village

Διαμονή



Απόσταση:

με αυτοκίνητο 29.7χλμ

Χρόνος:

39'

GPS: N35.15223198991665,

W25.92365523495289



1. Cressa Ghitonia Village

Διαμονή



Απόσταση:

Εκκίνηση -

Χρόνος:

-

GPS: N35.15223198991665,
W25.92365523495289

Σημείωση: Ευχόμαστε το ταξίδι αυτό να σας αφήνει γεμάτους μνήμες πλούσιες σε αρώματα, γεύσεις και πολιτισμό. Θα χαρούμε πολύ να σας ξαναέχουμε στο νησί μας. Καλό σας ταξίδι!

2. Κρατικός Αερολιμένας Σητείας

Για την περιοχή / Πρόσβαση & Πληροφορίες



Απόσταση:

περπατώντας 1.5χλμ

Χρόνος:

18'

GPS: N35.214683,
W26.100326999999993

N. Χανίων

Πρόσβαση

Με αεροπλάνο: Ο νομός Χανίων διαθέτει το αεροδρόμιο 'Ιωάννης Δασκαλογιάννης', 14χλμ από την πόλη των Χανίων, το οποίο έχει καθημερινή σύνδεση με το αεροδρόμιο 'Ελ. Βενιζέλος' της Αθήνας όπως και το 'Μακεδονία' στη Θεσσαλονίκη. Η συχνότητα των δρομολογίων ποικίλει ανάλογα με την εποχή, με τη διάρκεια της πτήσης να είναι 40-50 λεπτά από την Αθήνα και 1 ώρα και 15λεπτά περίπου από την Θεσσαλονίκη. Το αεροδρόμιο δέχεται και πολλές πτήσεις charter την καλοκαιρινή περίοδο από ευρωπαϊκές χώρες όπως τη Γερμανία, το Λουξεμβούργο, τη Δανία, την Ιταλία, τη Μεγάλη Βρετανία, τη Νορβηγία, τη Σουηδία, την Τσεχία και την Φιλανδία. Από το αεροδρόμιο μπορείτε με λεωφορείο είτε ταξί να μεταβείτε στην πόλη των Χανίων.

Με πλοίο: Ο νομός Χανίων, με το λιμάνι της Σούδας (7χλμ από την πόλη των Χανίων) έχει καθημερινή ακτοπλοϊκή σύνδεση με το λιμάνι του Πειραιά. Τα περισσότερα οχηματαγωγά πλοία προσεγγίζουν το λιμάνι μετά από 8-9 ώρες ταξίδι ενώ υπάρχουν και ταχύπλοα πλοία που κάνουν το ταξίδι σε 6-7 ώρες. Από το λιμάνι της Σούδας λεωφορεία και ταξί μπορούν να σας μεταφέρουν στην πόλη των Χανίων. Ο νομός, από το λιμάνι του Κισάμου, έχει επίσης ακτοπλοϊκή σύνδεση με τα Κύθηρα, τα Αντικύθηρα, το Γύθειο, την Καλαμάτα, την Μονεμβασία και τον Πειραιά. Από το λιμάνι της Χώρας των Σφακίων υπάρχει σύνδεση με το νησί της Γαύδου. Η συχνότητα των δρομολογίων ποικίλει ανάλογα με την εποχή.

Οδική πρόσβαση - τοπικές μετακινήσεις: Η σύνδεση των μεγάλων πόλεων της Κρήτης όπως και των βασικών πόλεων με τα χωριά του νομού, γίνεται με υπεραστικά λεωφορεία που πραγματοποιούν συχνά δρομολόγια. Ενδεικτικά η πόλη των Χανίων απέχει 138χλμ από το Ηράκλειο, 60χλμ από το Ρέθυμνο και 204χλμ από τον Άγιο Νικόλαο. Στο εσωτερικό του νομού χρησιμοποιώντας τα υπεραστικά λεωφορεία θα χρειαστείτε από τα Χανιά περίπου 2ώρες για τα Σφακιά (νοτιοανατολικά του νομού), 2 ώρες για τη Σούγια (νότια του νομού), 90' για την Παλαιόχωρα (νοτιοδυτικά του νομού), 2 ώρες για το γνωστό Ελαφονήσι (νοτιοδυτικά του νομού) και 45' για το Καστέλλι (βορειοδυτικά των Χανίων), σημείο όπου αποτελεί αφετηρία για τα δρομολόγια των λεωφορείων στα χωριά που βρίσκονται στο δυτικό τμήμα του νομού.

Κ.Τ.Ε.Λ. Αστικό: Πλατεία 1866, Χανιά, Τηλ.: (+30) 28210 93024

e-ktel.gr

ΚΤΕΛ Υπεραστικών: Κυδωνίας 73-77, Χανιά, Τηλ.: (+30) 28210 93306, 93052

www.bus-service-crete-ktel.com

ΚΤΕΛ Κισάμου: Τηλ.: (+30) 28220 22035

Ραδιοταξί: 'Ερμής' Τηλ.: (+30) 28210 98700, 98770

'Κύδων' Τηλ.: (+30) 28210 94300, 87700

Χρήσιμα τηλέφωνα

Υπηρεσίες υγείας

Νοσοκομεία- Κέντρα Υγείας

Γενικό Νοσοκομείο Χανίων: Μουρνιές Χανίων (+30) 28210 22000-9

Κέντρο Υγείας Βάμου: (+30) 28253 40401

Κέντρο Υγείας Κανδάνου: (+30) 28233 40000

Κέντρο Υγείας Κισάμου: (+30) 28223 40100

Ναυτικό Νοσοκομείο Σούδας: Σούδα Χανίων (+30) 28210 82000

Περιφερειακό Ιατρείο Αερολιμένα: (+30) 28210 83820

Περιφερειακό Ιατρείο Αρμένων: (+30) 28250 41216

Περιφερειακό Ιατρείο Αρωνίου: (+30) 28210 63336

Περιφερειακό Ιατρείο Βουκολιών: (+30) 28240 31204

Περιφερειακό Ιατρείο Γερανίου: (+30) 28210 61268

Περιφερειακό Ιατρείο Καλυβών: (+30) 28250 31244

Περιφερειακό Ιατρείο Κολυμβαρίου: (+30) 28240 22204

Περιφερειακό Ιατρείο Κοντόπουλων: (+30) 28210 65211

Περιφερειακό Ιατρείο Μάλεμε: (+30) 28210 62360

Περιφερειακό Ιατρείο Μεσκλών: (+30) 28210 67356

Περιφερειακό Ιατρείο Ν. Κυδωνίας: (+30) 28210 38002
Περιφερειακό Ιατρείο Σούδας: (+30) 28210 23538
Περιφερειακό Ιατρείο Ταυρωνίτη: (+30) 28240 22395
Περιφερειακό Ιατρείο Χώρας Σφακίων: (+30) 28250 91214
ΕΚΑΒ: 166, (+30) 28210 28667

Δήμος

Δήμος Χανίων: (+30) 28210 92000
Γραφείο Τουρισμού Δήμου Χανίων: Κυδωνίας 29, Τηλ.: (+30) 28210 36155, 36204

Αστυνομικές αρχές

Αστυνομία: (+30) 28210 25700
Τουριστική Αστυνομία Χανίων: (+30) 28210 28750, 25931

Λιμενικές αρχές

Λιμεναρχείο Χανίων: (+30) 28210 98888
Λιμεναρχείο Σούδας: (+30) 28210 89240
Λιμεναρχείο Κισάμου: (+30) 28220 22024
Λιμεναρχείο Παλαιόχωρας: (+30) 28230 41214
Λιμεναρχείο Χώρας Σφακίων: (+30) 28250 91292

Μετακινήσεις

Αεροδρόμιο Χανίων: (+30) 28210 83800, 83805
Κ.Τ.Ε.Λ. Αστικό: (+30) 28210 93024
ΚΤΕΛ Υπεραστικών: (+30) 28210 93306, 93052
ΚΤΕΛ Κισάμου: (+30) 28220 22035
Ραδιοταξί: 'Ερμής': (+30) 28210 98700, 98770
'Κύδων' : (+30) 28210 94300, 87700

Άλλα

Μαρίνα Κισάμου: (+30) 28220 22024
Προξενείο Γερμανίας: Διγενή Ακρίτα 1, Χανιά Τηλ.: (+30) 28210 68876
Προξενείο Δανίας, Νορβηγίας, Σουηδίας: Ελευθερίου Βενιζέλου 107Α, Χανιά,
Τηλ.: (+30) 28210 57330
Προξενείο Ιταλίας: Τζανακάκη 70, Χανιά, Τηλ.: (+ 30) 28210 - 27315
Προξενείο Γαλλίας: Πλατεία 1866 αρ. 14

Χρήσιμες πληροφορίες

Δωρεάν ασύρματο internet: Στο νομό Χανίων υπάρχουν μέχρι στιγμής 52 Δημόσια σημεία Δωρεάν Ασύρματης Ευρυζωνικής Πρόσβασης στο διαδίκτυο (free Wifi Hotspots) σε κεντρικά σημεία. Θα βρείτε 18 σημεία στη περιοχή των Χανίων, 10 στη Σούδα, 8 στην Κυδωνία, 5 στη Θέρισσο, 2 στο Ακρωτήριο και 9 στη περιοχή Ελ. Βενιζέλου. Πληροφορίες δίνονται επίσης στο Τηλ.: (+30) 28213 41706, 41755

N. Ρεθύμνου

Πρόσβαση

Με πλοίο: Το Ρέθυμνο εξυπηρετείται ακτοπλοϊκώς μέσω του λιμανιού των Χανίων, της Σούδας. Υπάρχει καθημερινή ακτοπλοϊκή σύνδεση με το λιμάνι του Πειραιά, με τα περισσότερα οχηματαγωγά πλοία να προσεγγίζουν το λιμάνι μετά από 8-9 ώρες ταξίδι, ενώ υπάρχουν και ταχύπλοα πλοία που κάνουν το ταξίδι σε 6-7 ώρες. Από το λιμάνι της Σούδας υπάρχουν λεωφορεία που αναχωρούν για το Ρέθυμνο (53 χλμ. απόσταση).

Με αεροπλάνο: Ο νομός Ρεθύμνου δεν διαθέτει δικό του αεροδρόμιο και εξυπηρετείται από το αεροδρόμιο των Χανίων (72 χλμ. από το Ρέθυμνο), του Ηρακλείου (84 χλμ. από το Ρέθυμνο) και της Σητείας (209 χλμ. από το Ρέθυμνο). Από εκεί υπάρχει εύκολη πρόσβαση στο Ρέθυμνο με λεωφορεία ή ταξί.

Με αυτοκίνητο: Ο νομός Ρεθύμνου και η ομώνυμη πρωτεύουσα έχουν εύκολη οδική πρόσβαση από τους γύρω νομούς. Ενδεικτικά, το Ρέθυμνο απέχει 64 χλμ. από τα Χανιά, 140 χλμ. από τον Άγιο Νικόλαο και 81 χλμ. από το Ηράκλειο. Αν βρίσκεστε στο Ρέθυμνο, απέχετε 52 χλμ. από τα Ανώγεια, 55 χλμ. από την Αγία Γαλήνη, 21 χλμ. από την Αργυρούπολη, 22 χλμ. από τον Πάνορμο, 39 χλμ. από τον Πλακιά και 6 χλμ. από τον Πλατανιά.

Τοπικές μετακινήσεις

Για τις μετακινήσεις σας μπορείτε να χρησιμοποιήσετε τα λεωφορεία που πραγματοποιούν συχνά δρομολόγια στο εσωτερικό του νομού, όπως επίσης συνδέουν το Ρέθυμνο με τις μεγάλες πόλεις των γύρω νομών. Τα ταξί φυσικά είναι πάντα διαθέσιμα, ενώ υπάρχει ως επιλογή και η ενοικίαση δικού σας μέσου μεταφοράς.

Πληροφορίες δρομολογίων: (+30) 28310 22212

www.bus-service-crete-ktel.com

Μαρίνες: Αν επισκέπτεστε το Ρέθυμνο με σκάφος, μπορείτε να αγκυροβολήσετε στην κεντρική μαρίνα του Ρεθύμνου, μέσα στο λιμάνι, με καλή προστασία από τις καιρικές συνθήκες. Εκεί θα μπορείτε να ανεφοδιαστείτε με νερό, ηλεκτρικό στην προβλήτα και καύσιμα, ενώ η μαρίνα διαθέτει δωρεάν ασύρματο ίντερνετ, ATM, καταστήματα και ό,τι άλλο χρειαστείτε.

Χρήσιμα τηλέφωνα

Υπηρεσίες Υγείας

Γενικό Νοσοκομείο Ρεθύμνου: (+30) 28310 87100

Κέντρο Υγείας Αγίας Φωτεινής: (+30) 28333 40000

Κέντρο Υγείας Ανωγείων: (+30) 28340 31208

Κέντρο Υγείας Περάματος: (+30) 28343 40000

Κέντρο Υγείας Σπηλίου: (+30) 28323 40011

Περιφερειακό Ιατρείο Αγκουσελιανών: (+30) 28320 51222

Περιφερειακό Ιατρείο Αρμένων: (+30) 28310 41222

Περιφερειακό Ιατρείο Γωνιών: (+30) 2810 510051

Περιφερειακό Ιατρείο Επισκοπής: (+30) 28310 61225

Περιφερειακό Ιατρείο Ζωνιανών: (+30) 28340 61298

Περιφερειακό Ιατρείο Λιβαδιών: (+30) 28340 61398

Περιφερειακό Ιατρείο Μελιδονίου: (+30) 28340 22032

Περιφερειακό Ιατρείο Πανόρμου: (+30) 28340 51214

Περιφερειακό Ιατρείο Πηγής: (+30) 28310 71001

Περιφερειακό Ιατρείο Ρουστίκων: (+30) 28310 91214

Δήμος

Δήμος Ρεθύμνης: (+30) 28313 41302-4

Δήμος Ανωγείων: (+30) 28340 31207

Δήμος Νικηφόρου Φωκά: (+30) 28310 31208

Δήμος Αρκαδίου: (+30) 28310 72731

Δήμος Λαπαίων: (+30) 28310 61350

Δήμος Συβρίτου: (+30) 28330 22401

Δήμος Κουρητών: (+30) 28330 41077

Δήμος Φοίνικα: (+30) 28320 31284

Δήμος Λάμπης: (+30) 28320 22046

Δήμος Γεροποτάμου: (+30) 28340 22462

Δήμος Κουλούκωνα: (+30) 28340 41392

Αστυνομικές αρχές

Αστυνομία: (+30) 28310 88155

Τουριστική αστυνομία: (+30) 28310 28156, 53450

Λιμενικές αρχές

Λιμεναρχείο: (+30) 28310 22276

Μετακινήσεις

ΚΤΕΛ Ρεθύμνου: (+30) 28310 22212

Ταξί: (+30) 28310 35000, 22316, 28316, 24316, 71900

N. Ηρακλείου

Πρόσβαση

Με πλοίο: Υπάρχουν δύο δρομολόγια καθημερινά από τον Πειραιά ενώ το καλοκαίρι υπάρχουν τέσσερα. Η διαδρομή διαρκεί 8 ώρες και το ταξίδι γίνεται με άνετα και μεγάλα πλοία. Επίσης ιδιαίτερα τα καλοκαίρια υπάρχουν δρομολόγια που συνδέουν το Ηράκλειο με τα νησιά των Κυκλάδων (Ανάφη, Σαντορίνη, Μήλο, Μύκονο, Πάρο, Ίος) και τα Δωδεκάνησα (Χάλκη, Κάρπαθο, Κασος, Ρόδο. Δρομολόγια επίσης συνδέουν το Ηράκλειο με τη Σητεία. Η συχνότητα των δρομολογίων ποικίλει ανάλογα με την εποχή.

Με αεροπλάνο: Το Ηράκλειο διαθέτει το μεγαλύτερο αεροδρόμιο στην Κρήτη, το διεθνές αεροδρόμιο «N. Καζαντζάκης» και εξυπηρετεί πτήσεις από την Αθήνα και το αεροδρόμιο Ελ. Βενιζέλος (πτήση 50') και από το αεροδρόμιο Μακεδονία της Θεσσαλονίκης (πτήση 75'). Το Ηράκλειο συνδέεται επίσης αεροπορικά με τη Σαντορίνη, τη Μύκονο, την Πάρο και τη Ρόδο όπως επίσης και με το Ηνωμένο Βασίλειο, την Ιταλία, την Ρωσία, τη Γερμανία κ.α, με έναν μεγάλο αριθμό πτήσεων τσάρτερ. Η συχνότητα των δρομολογίων ποικίλει ανάλογα με την εποχή.

Τηλ.: (+30) 281 397800

www.heraklion-airport.info

Με αυτοκίνητο: Ο νομός Ηρακλείου και το ομώνυμο Ηράκλειο έχουν εύκολη οδική πρόσβαση από τους γύρω νομούς. Ενδεικτικά το Ηράκλειο απέχει 138χλμ. από τα Χανιά, 65χλμ. από τον Άγιο Νικόλαο, 79χλμ. από το Ρέθυμνο και 68χλμ. από την Ελούντα. Αν βρίσκεστε στο Ηράκλειο, απέχετε 5χλμ. από την Κνωσό, 36χλμ. από τα Ανώγεια, 60χλμ. από την Φαιστό, 27χλμ. από την Χερσόνησο, 34χλμ. από τα Μάλια και 70χλμ. από τα Μάταλα.

Τοπικές μετακινήσεις

Για τις μετακινήσεις σας μπορείτε να χρησιμοποιήσετε τα λεωφορεία που πραγματοποιούν δρομολόγια τόσο στο εσωτερικό του νομού όπως επίσης συνδέουν το Ηράκλειο και με τις μεγάλες πόλεις των γύρω νομών.

Πληροφορίες δρομολογίων: (+30) 2810 245020, 246530, 255965

www.ktelherlas.gr

Χρήσιμα τηλέφωνα

Υπηρεσίες Υγείας

Πανεπιστημιακό Νοσοκομείο: (+30) 2810 392111

Βενιζέλειο - Πανάνειο Νοσοκομείο: (+30) 2810 368000

Κέντρο Υγείας Αγίας Βαρβάρας: (+30) 28940 22222

Κέντρο Υγείας Άνω Βιάννου: (+30) 28950 22626

Κέντρο Υγείας Αρκαλοχωρίου: (+30) 28910 23013

Κέντρο Υγείας Καστελλίου: (+30) 28910 29400

Κέντρο Υγείας Μοιρών: (+30) 28920 23378

Κέντρο Υγείας Χάρακα: (+30) 28930 22545

Δήμος

Δήμος Ηρακλείου: (+30) 2810 399399

Δήμος Χερσονήσου: (+30) 28970 30000

Δήμος Καστελλίου: (+30) 28910 29360

Δήμος Αρκαλοχωρίου: (+30) 28913 40300

Δήμος Τυμπακίου: (+30) 28920 51250

Αστυνομικές αρχές

Αστυνομικό Τμήμα Ηρακλείου: (+30) 2810 274010

Αστυνομικό Τμήμα Χερσονήσου: (+30) 2810 29338

Αστυνομικό Τμήμα Καστελλίου: (+30) 2810 32100

Τουριστική Αστυνομία Ηρακλείου: (+30) 2810 274046

Λιμενικές αρχές

Λιμεναρχείο: (+30) 2810 244912

Μετακινήσεις

Αεροδρόμιο: (+30) 2810 397800

ΚΤΕΛ: (+30) 2810 255965

Ταξί: (+30) 2810 210102



Ν. Λασιθίου

Πρόσβαση

Με πλοίο: Από την Σητεία υπάρχει σύνδεση με: Κάσο, Ηράκλειο, Πειραιά, Σαντορίνη, Κάρπαθο, Ρόδο, Μήλο. Στον Άγιο Νικόλαο δεν υπάρχει σύνδεση με κανένα λιμάνι, οπότε η ακτοπλοϊκή σύνδεση του Νομού γίνεται με το λιμάνι της Σητείας και μετά με του Ηρακλείου.
Λιμεναρχείο Σητείας: (+30) 28430 22310

Με αεροπλάνο: Ο νομός Λασιθίου διαθέτει αεροδρόμιο στη Σητεία το οποίο δέχεται πτήσεις από το εσωτερικό αλλά και πτήσεις charter. Υπάρχουν δρομολόγια που συνδέουν τη Σητεία με το αεροδρόμιο Ελ. Βενιζέλος της Αθήνας, το Ηράκλειο, την Πρέβεζα, την Αλεξανδρούπολη, την Κάσο, τη Ρόδο και την Κάρπαθο. Η συχνότητα των δρομολογίων ποικίλει ανάλογα με τη εποχή.
Αεροδρόμιο Σητείας: (+30) 28430 24424

Με αυτοκίνητο: Εάν βρίσκεστε στην Κρήτη μπορείτε εύκολα να επισκεφθείτε το νομό Λασιθίου μιας και η πρωτεύουσα του νομού ο Άγιος Νικόλαος απέχει από τα Χανιά 202 χλμ., 140 χλμ. από το Ρέθυμνο και 64 χλμ από το Ηράκλειο.

Με λεωφορείο: Υπάρχει πυκνό δίκτυο δρομολογίων υπεραστικών λεωφορείων που συνδέουν τον Άγιο Νικόλαο με τις πρωτεύουσες των άλλων νομών της Κρήτης καθώς και σημαντικούς σταθμούς όπως τα Μάλια.
www.ktelherlas.gr
www.agiosnikolaos.in/transportation-ktel.html

Τοπικές μετακινήσεις

Οι μετακινήσεις μέσα στο νομό μπορούν να γίνουν με ιδιωτικό μέσο αλλά και με τα λεωφορεία που πραγματοποιούν συχνά δρομολόγια στις πόλεις και τα μεγάλα χωριά του νομού. Ενδεικτικά ο Άγιος Νικόλαος απέχει 94 χλμ. από το Βάι, 49 χλμ. από το Οροπέδιο Λασιθίου, 70 χλμ. από τη Σητεία, 89 χλμ. από το Παλαίκαστρο και 34 χλμ. από την Ιεράπετρα.
www.agiosnikolaos.in/transportation-ktel.html

Από τον Άγιο Νικόλαο, την Ελούντα και την Πλάκα υπάρχουν караβάκια για το νησί της Σπιναλόγκας. Από την Ιεράπετρα καθημερινά δρομολόγια για τη νήσο Χρυσή και άλλες κοντινές παραλίες. Από Μακρύ Γιαλό ξεκινούν μονοήμερες εκδρομές για το νησάκι Λευκή.

Μαρίνες: Στον Άγιο Νικόλαο λειτουργεί οργανωμένη μαρίνα σκαφών όπου μπορείτε να ανεφοδιαστείτε με καύσιμα, νερό και ότι άλλο χρειάζεστε.

Χρήσιμα τηλέφωνα

Υπηρεσίες Υγείας

Γενικό Νοσοκομείο Αγίου Νικολάου: (+30) 2841343000
Κέντρο Υγείας Ιεράπετρας: (+30) 28423 40122
Κέντρο Υγείας Νεαπόλεως: (+30) 28410 90830
Κέντρο Υγείας Σητείας: (+30) 28433 40100
Κέντρο Υγείας Τζερμιάδου: (+30) 28440 22602
Περιφερειακό Ιατρείο Αγ. Γεωργίου: (+30) 28440 31205
Περιφερειακό Ιατρείο Βραχασίου: (+30) 28410 32512
Περιφερειακό Ιατρείο Ελούντας: (+30) 28410 41563
Περιφερειακό Ιατρείο Κριτσάς: (+30) 28410 51216
Περιφερειακό Ιατρείο Λούμα: (+30) 28410 42620
Περιφερειακό Ιατρείο Φούρνης: (+30) 28410 32691
Περιφερειακό Ιατρείο Χουμεριάκου: (+30) 28410 31791
Περιφερειακό Ιατρείο Ψυχρού: (+30) 28440 31100

Δημός

Δήμος Αγίου Νικολάου: (+30) 28413 40100

Δήμος Ιεράπετρας: (+30) 28420 90000

Δήμος Σητείας: (+30) 28430 22271

Αστυνομικές αρχές

Τουριστική Αστυνομία: (+30) 28410 91409

Αστυνομία: (+30) 28410 91406, 91402

Λιμενικές αρχές

Λιμεναρχείο Σητείας: (+30) 28410 22312

Λιμεναρχείο Ιεράπετρας: (+30) 28420 89996

Μαρίνα (Άγιος Νικόλαος): (+30) 28410 82384

Αεροδρόμιο

Αεροδρόμιο Σητείας: (+30) 28430 24424

Αεροδρόμιο Ηρακλείου: (+30) 2810 397800

Μετακινήσεις

ΚΤΕΛ: (+30) 28410 22234, 28284

Ταξί: (+30) 28410 24000